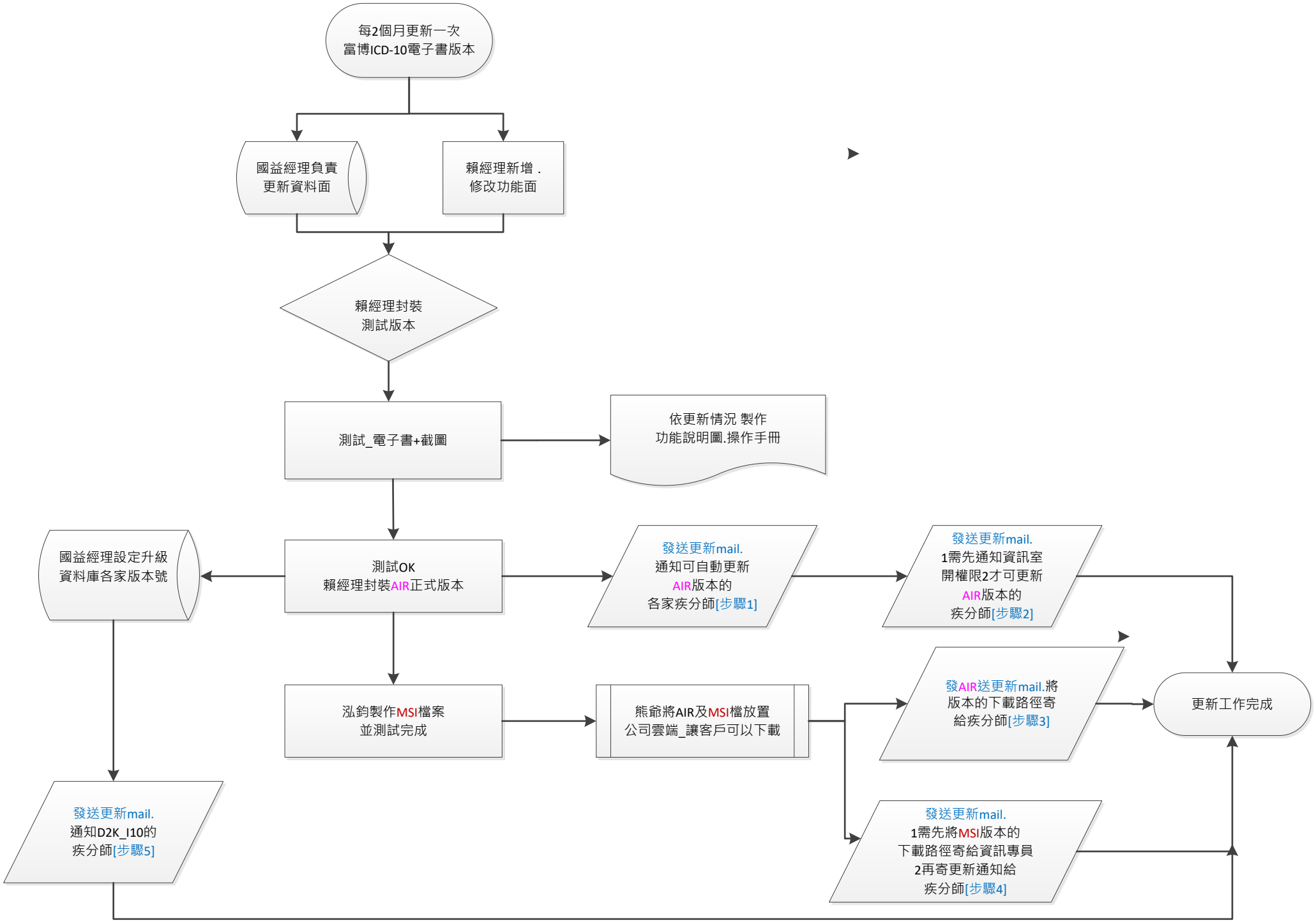
每2個月更新一次
富博ICD-10電子書版本
國益經理負責
更新資料面
賴經理新增．
修改功能面
賴經理封裝
測試版本
測試_電子書+截圖
依更新情況 製作
功能說明圖.操作手冊
國益經理設定升級
資料庫各家版本號
測試OK
賴經理封裝AIR正式版本
發送更新mail.
通知可自動更新
AIR版本的
各家疾分師[步驟1]
發送更新mail.
1需先通知資訊室
開權限2才可更新
AIR版本的
疾分師[步驟2]
泓鈞製作MSI檔案
並測試完成
熊爺將AIR及MSI檔放置
公司雲端_讓客戶可以下載
發AIR送更新mail.將
版本的下載路徑寄
給疾分師[步驟3]
更新工作完成
發送更新mail.
通知D2K_I10的
疾分師[步驟5]
發送更新mail.
1需先將MSI版本的
下載路徑寄給資訊專員
2再寄更新通知給
疾分師[步驟4]